Densité de population des communes du SAGE Drac - Romanche en 2008

Densité de population (hab/km²)

-]0 - 50]
-]50 ; 150]
-]150 ; 500]
-]500 ; 1500]
-]1500 ; 3500]
-]3500 ; 4500]
-]4500 ; 9000]
- SAGE Drac-Romanche
- Réseau hydraphique

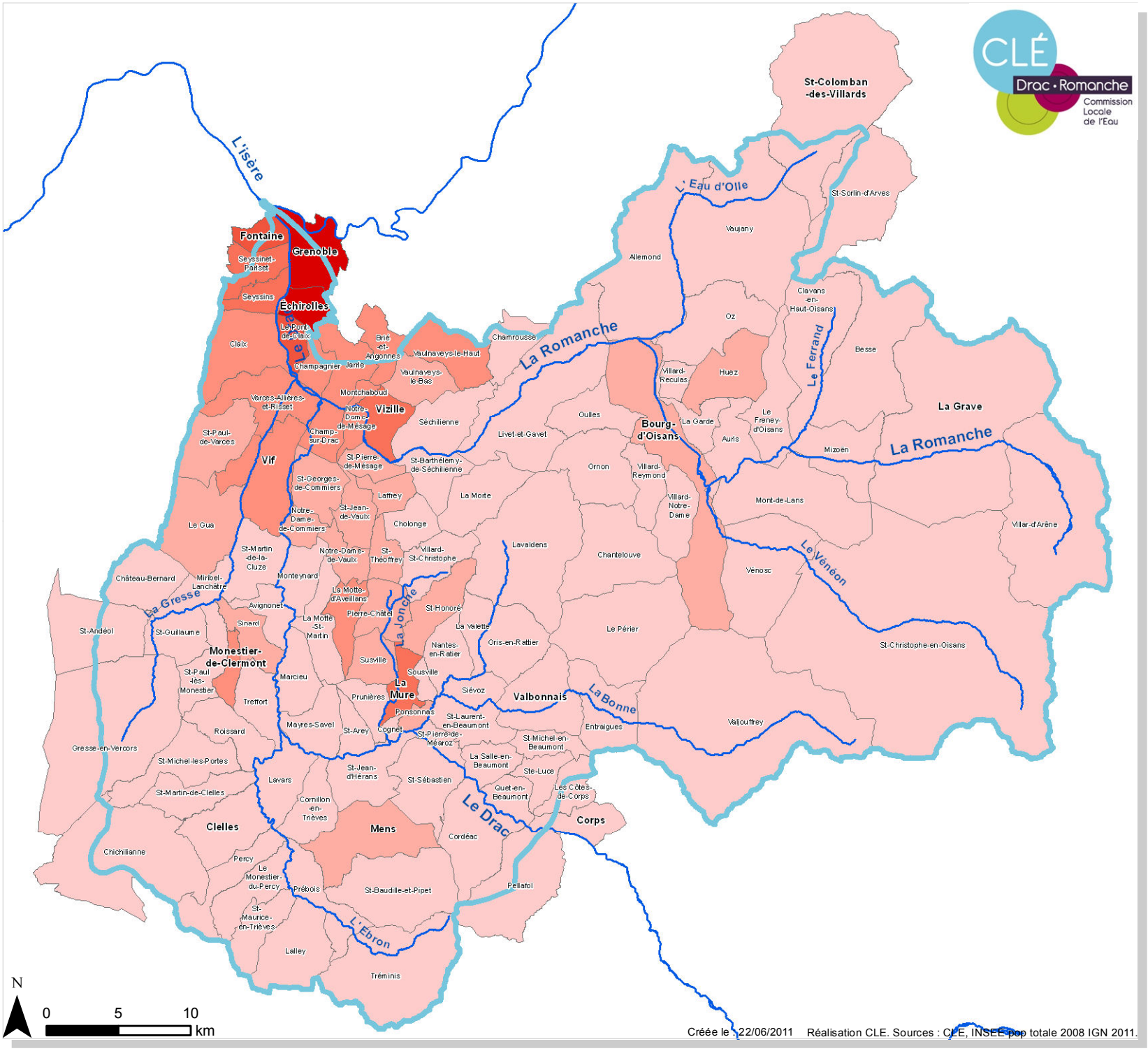

Créée le : 22/06/2011 Réalisation CLE. Sources : CLE, INSEE pop totale 2008 IGN 2011.